

DEPARTEMENT DE MAINE ET LOIRE

Commune de MAUGES SUR LOIRE
Commune déléguée MONTJEAN SUR LOIRE

LOTISSEMENT " Le Gas Robin "

Permis d'aménager n° PA 049 244 19 H0001
accordé le 05/06/2019

PLAN DE BORNAGE DU LOT n° 5

Cadastre Section : 212 AM n° 1219-1224-1225-1226

Superficie : 587 m²

Surface de plancher maximum autorisée : 250 m²

PLAN DE SITUATION

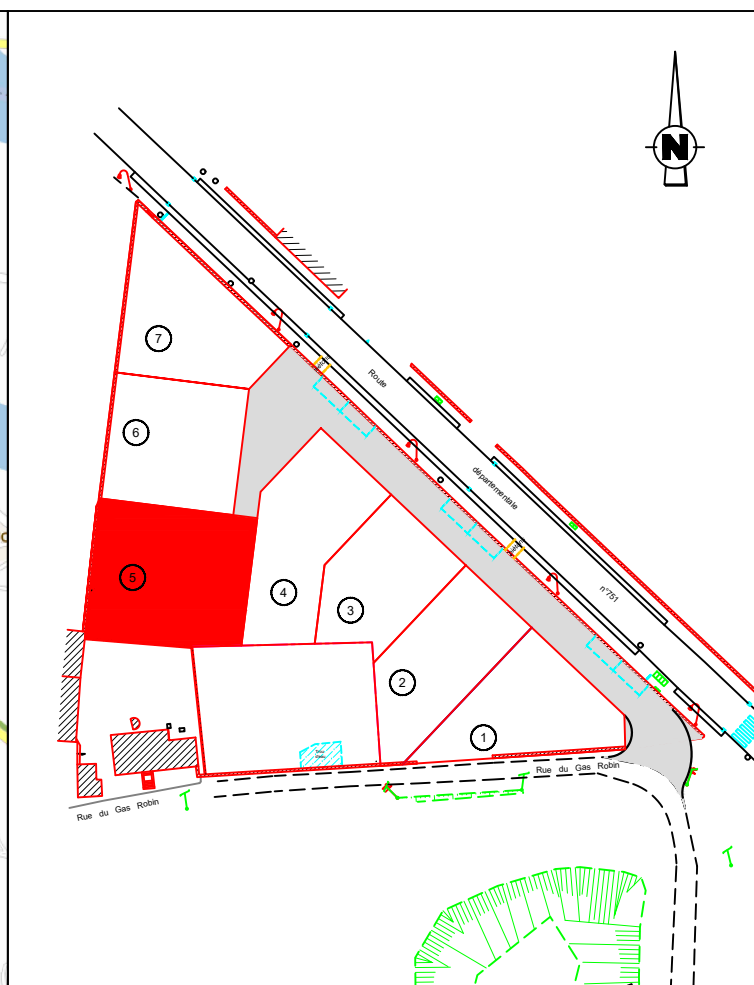
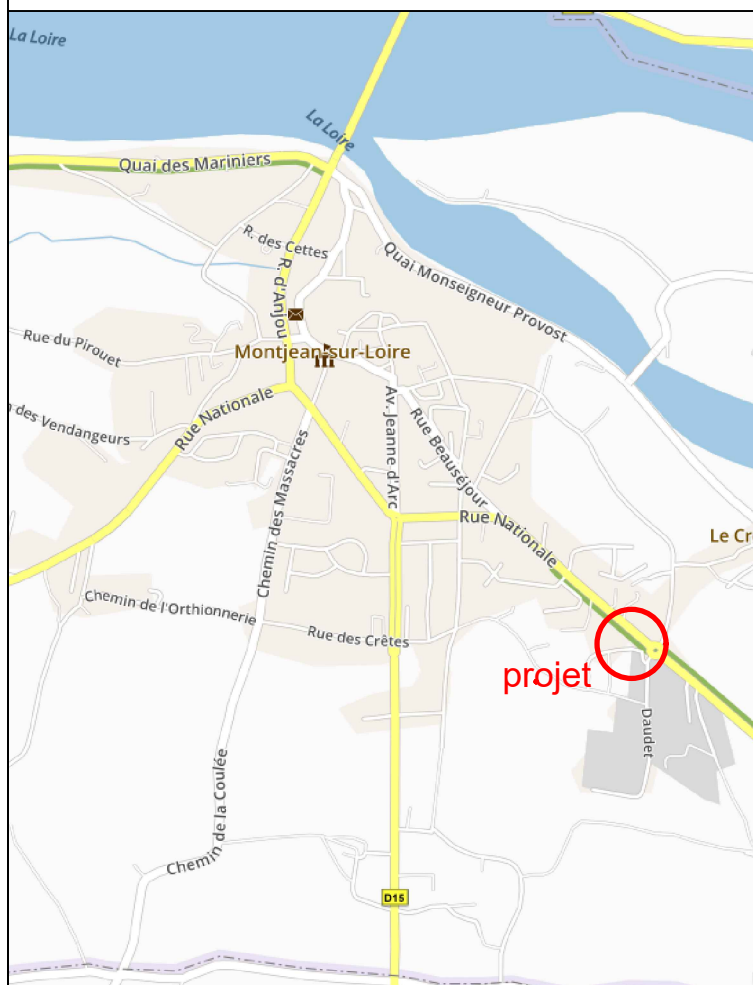

PLAN DE BORNAGE - Echelle : 1/500

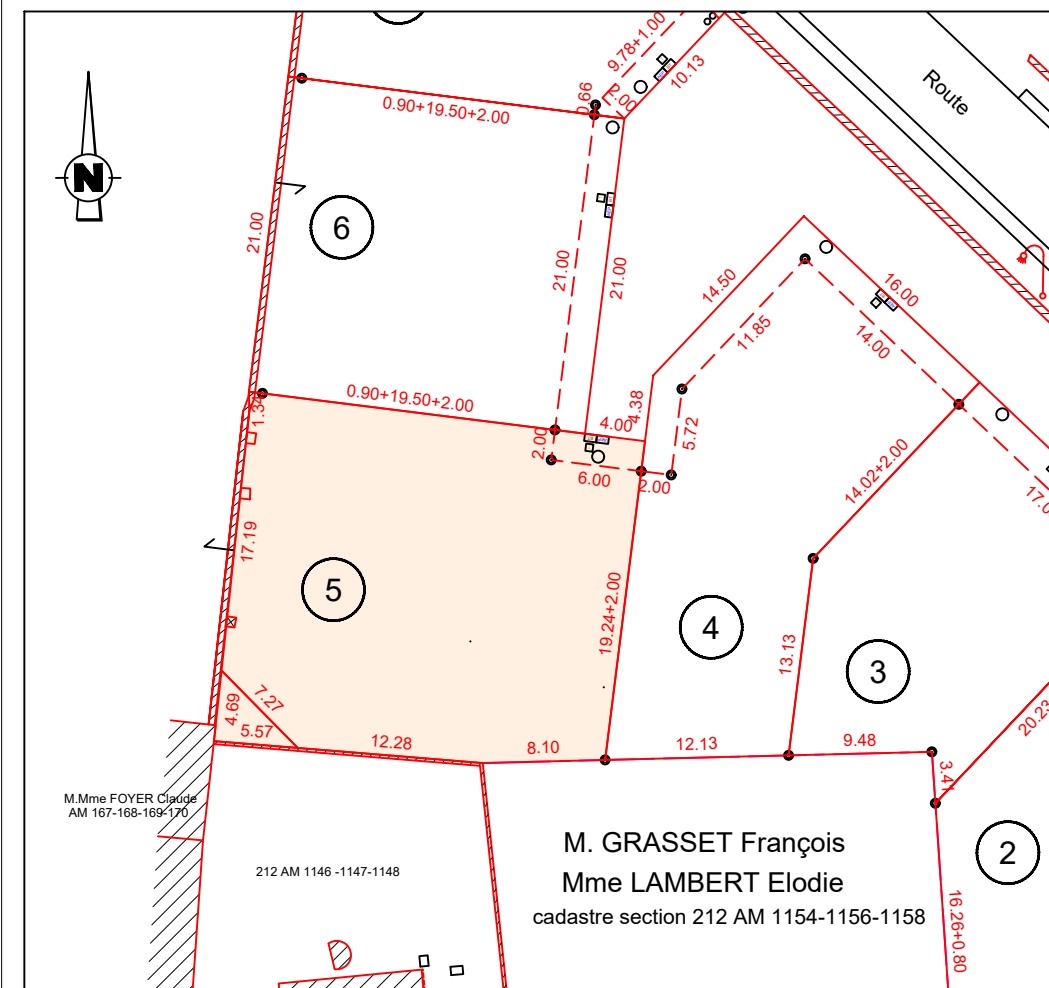

coordonnées du lot :

X	Y
1409339.16	6249472.06
1409338.91	6249470.07
1409336.52	6249450.98
1409335.19	6249472.55
1409333.20	6249472.80
1409313.86	6249475.22
1409312.96	6249475.33
1409311.15	6249456.89
1409316.19	6249451.77
1409328.43	6249450.78
1409310.65	6249452.23
1409312.97	6249473.99

- Borne OGE
- ★ Candélabre
NB : l'emplacement des candélabres n'est pas contractuel, le constructeur se doit d'aller vérifier son emplacement sur site
- Equipements techniques (élec,tél,eau,...)
NB : l'emplacement des coffrets n'est pas contractuel, le constructeur se doit d'aller vérifier son emplacement sur site
- Regard eu-ep
NB : l'emplacement du regard n'est pas contractuel, le constructeur se doit d'aller vérifier son emplacement sur site

NOTA : Les bornes sont implantées à 2 m en parallèle de l'espace public

EXTRAIT DU REGLEMENT - DOCUMENT GRAPHIQUE - Echelle : 1/500

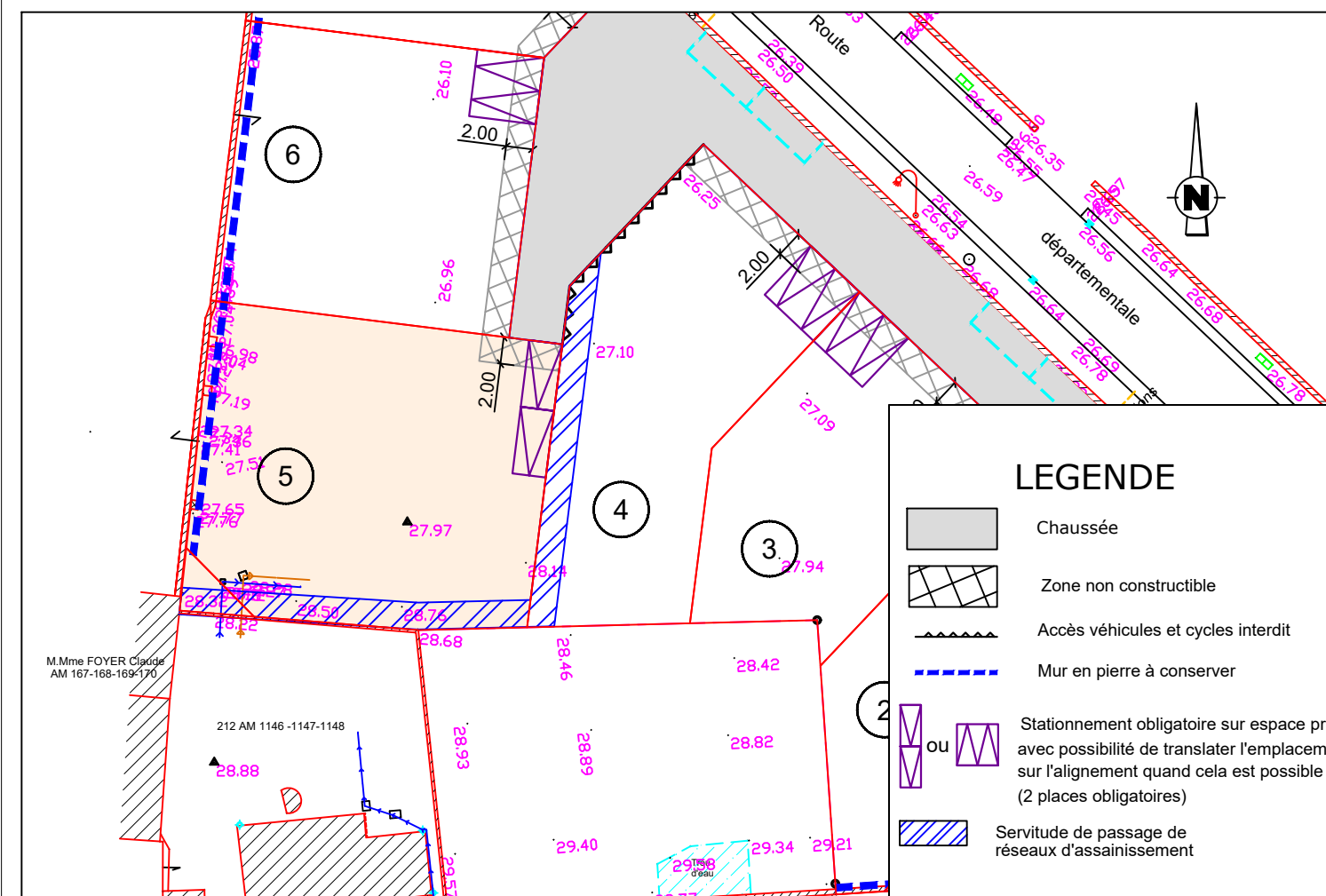

LEGENDE

- Chaussée
- ▨ Zone non constructible
- Accès véhicules et cycles interdit
- Mur en pierre à conserver
- ou ▨ Stationnement obligatoire sur espace privé avec possibilité de translater l'emplacement sur l'alignement quand cela est possible (2 places obligatoires)
- ▨ Servitude de passage de réseaux d'assainissement